АККОРДЕОНИСТУ-

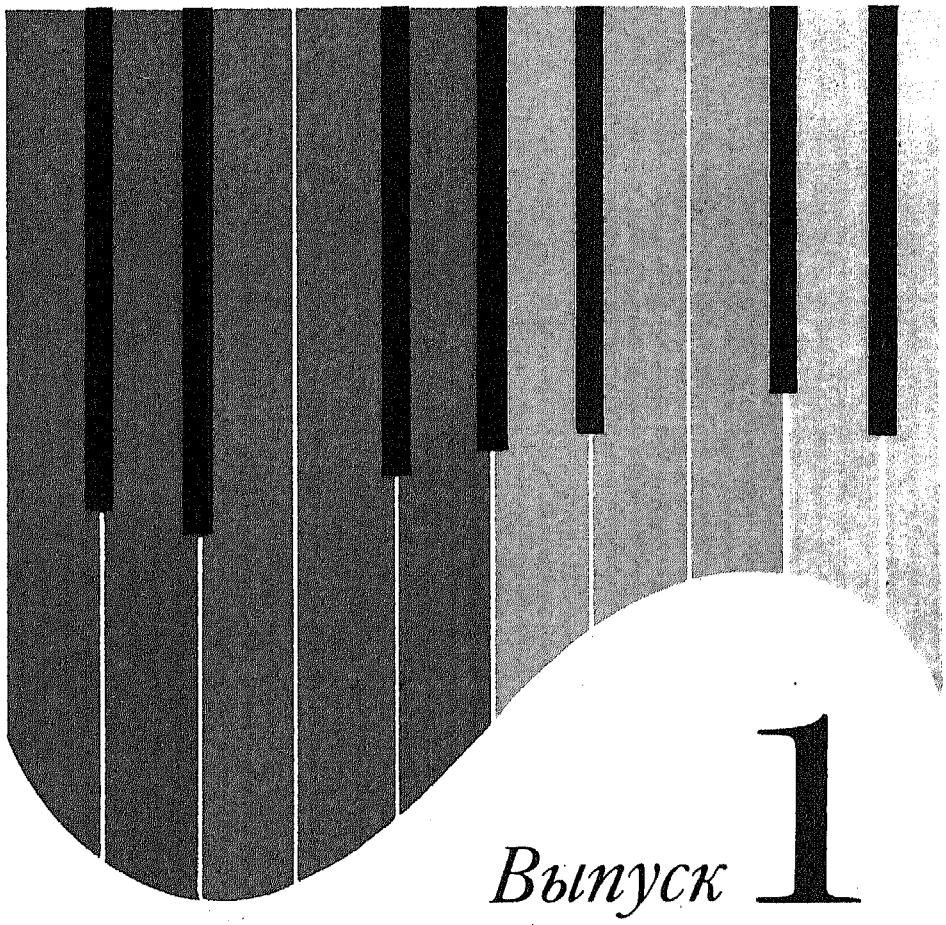

Выпуск 1

-ЛЮБИТЕЛЮ

АККОРДЕОНИСТУ–ЛЮБИТЕЛЮ

ВЫПУСК 1

Ноты: Ale07.ru

Всесоюзное издательство
СОВЕТСКИЙ КОМПОЗИТОР
Москва 1977

А $\frac{90702-146}{082(02)-77}$ 271—77

© Издательство «Советский композитор», 1977 г.

МОЙ АДРЕС - СОВЕТСКИЙ СОЮЗ

Подвижно. Энергично

Д. ТУХМАНОВ

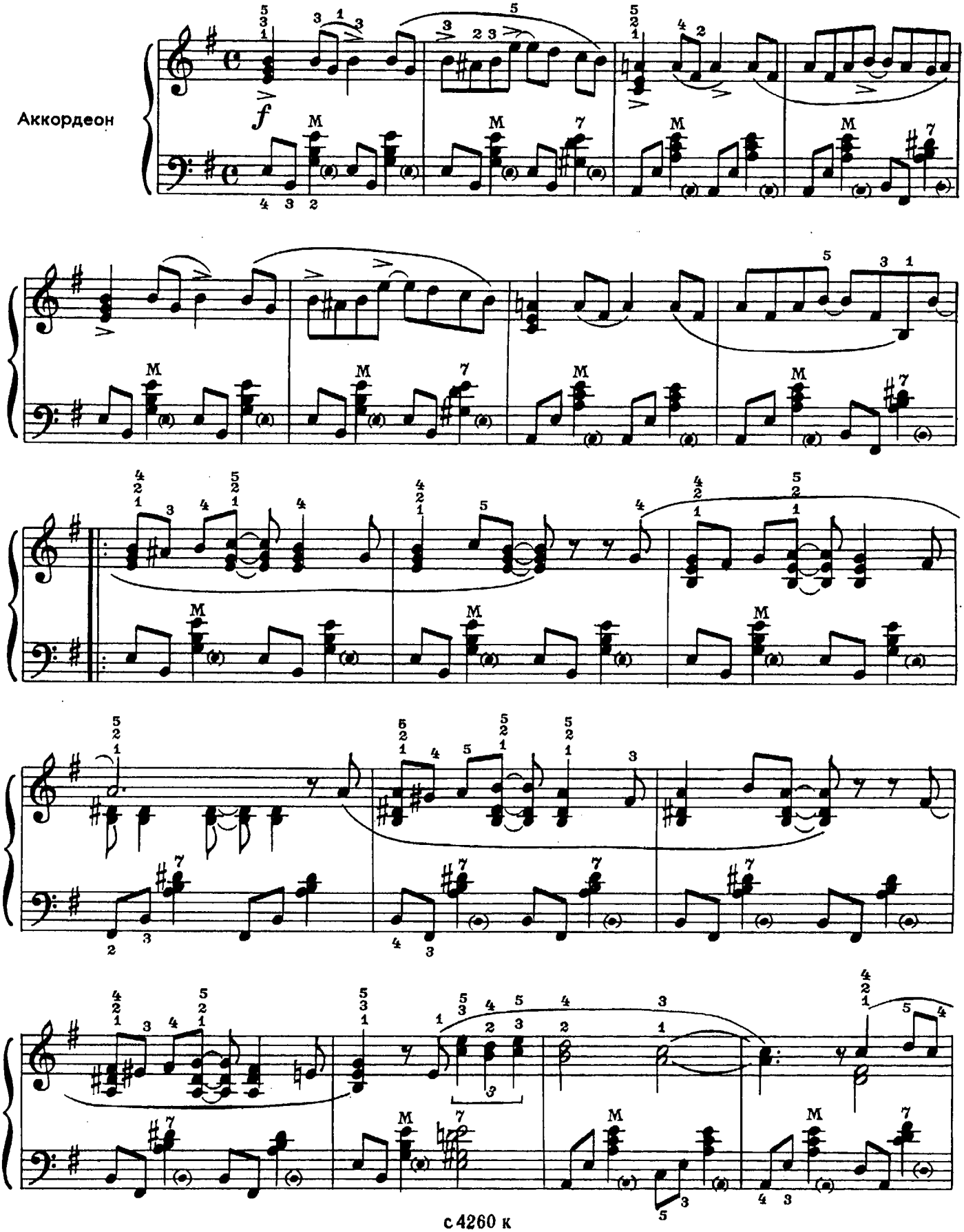

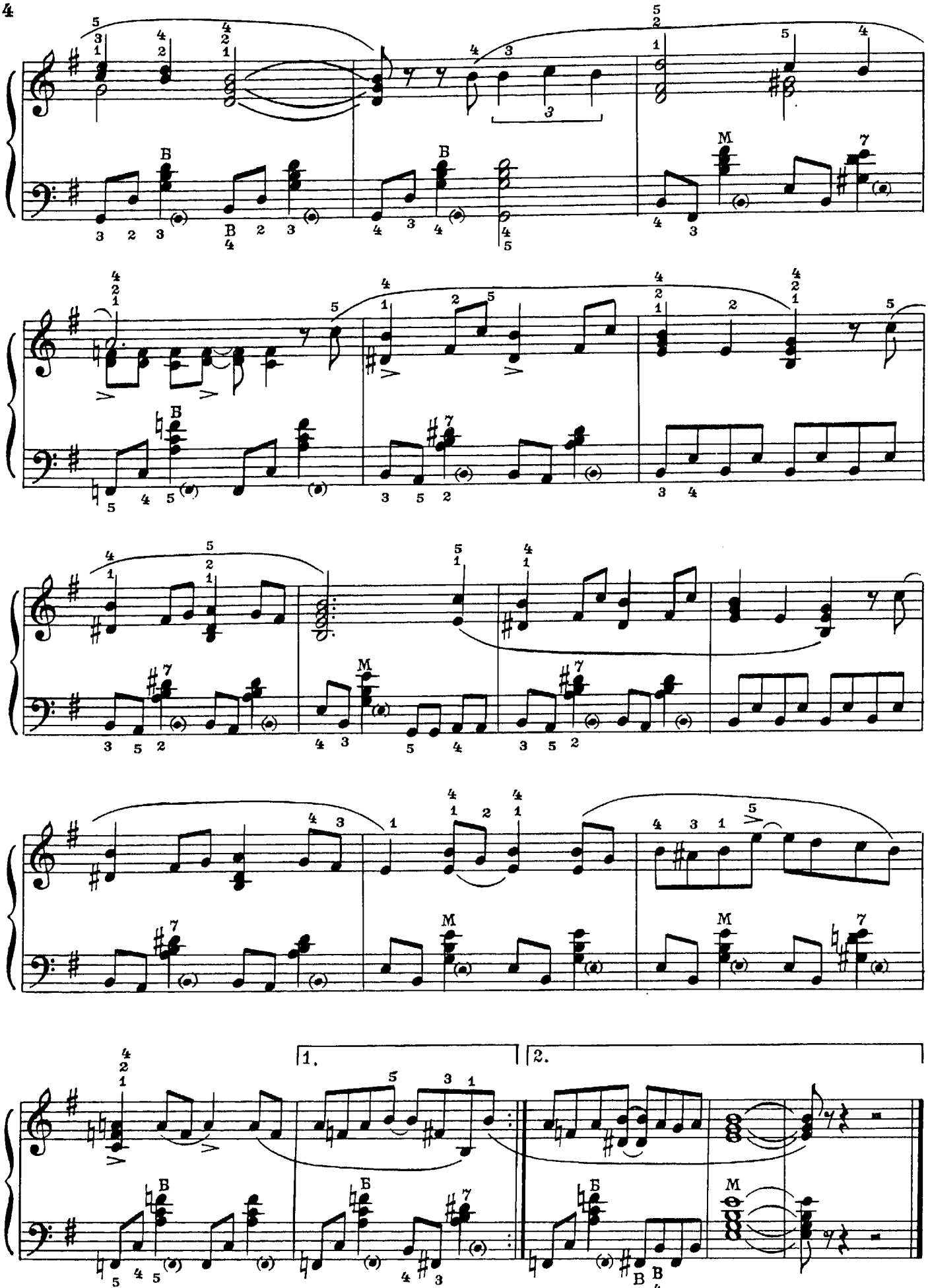
1.
2.

МАТЬ-ЗЕМЛЯ МОЯ

Спокойно. Широко

В. ГАМАЛИЯ

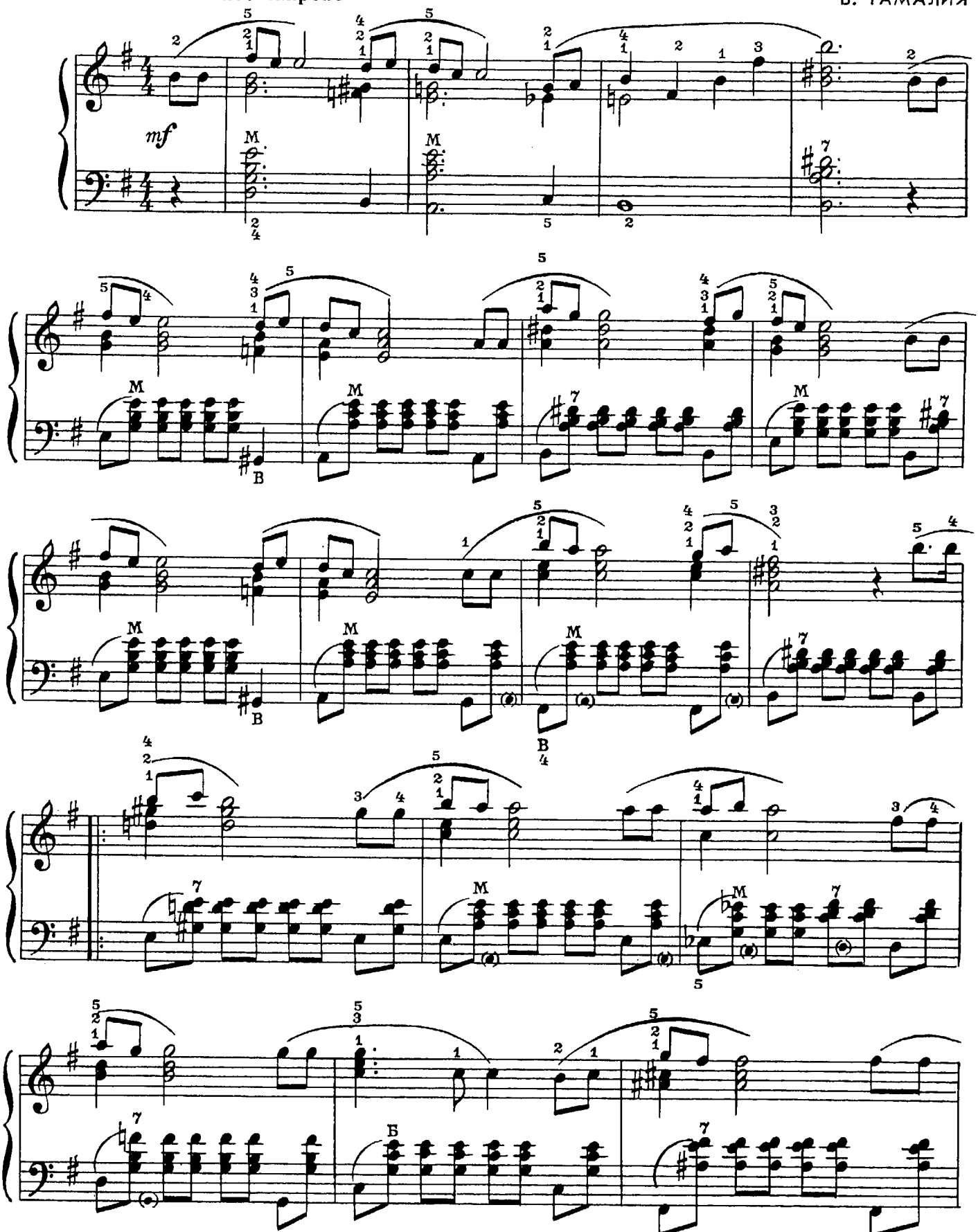

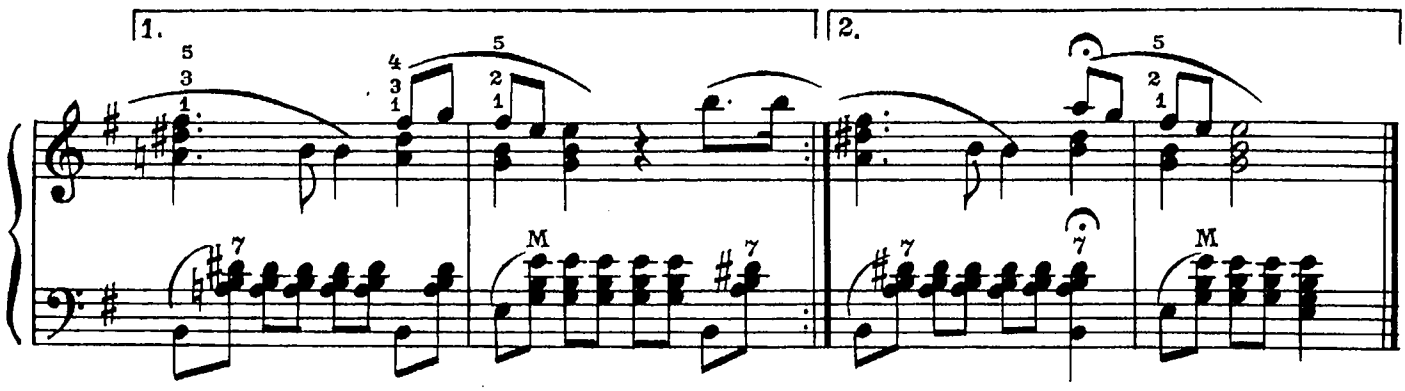

БОЛЬШОЙ ПРИВЕТ С БОЛЬШОГО БАМа

Подвижно. Весело

А. МОРОЗОВ

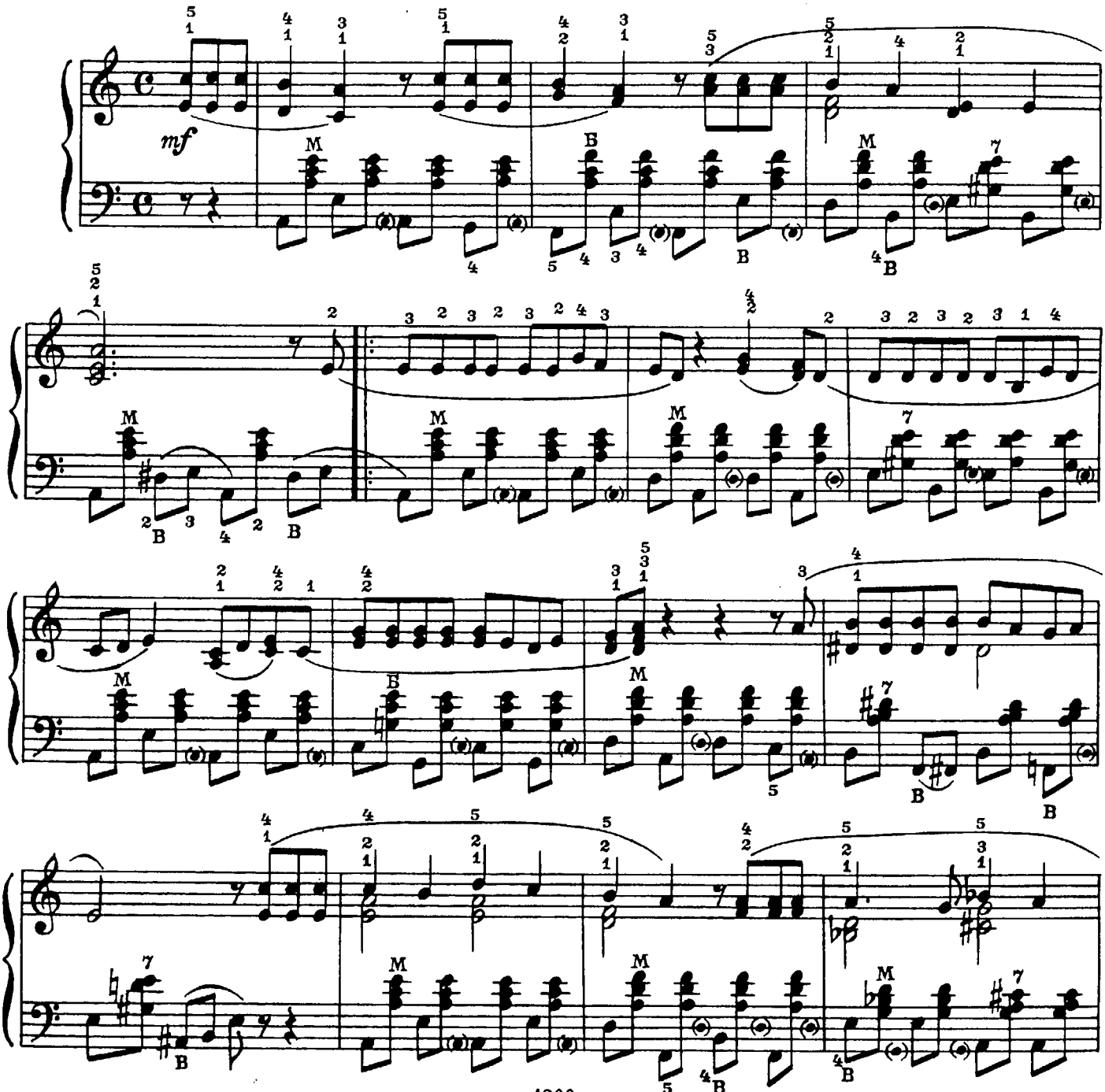

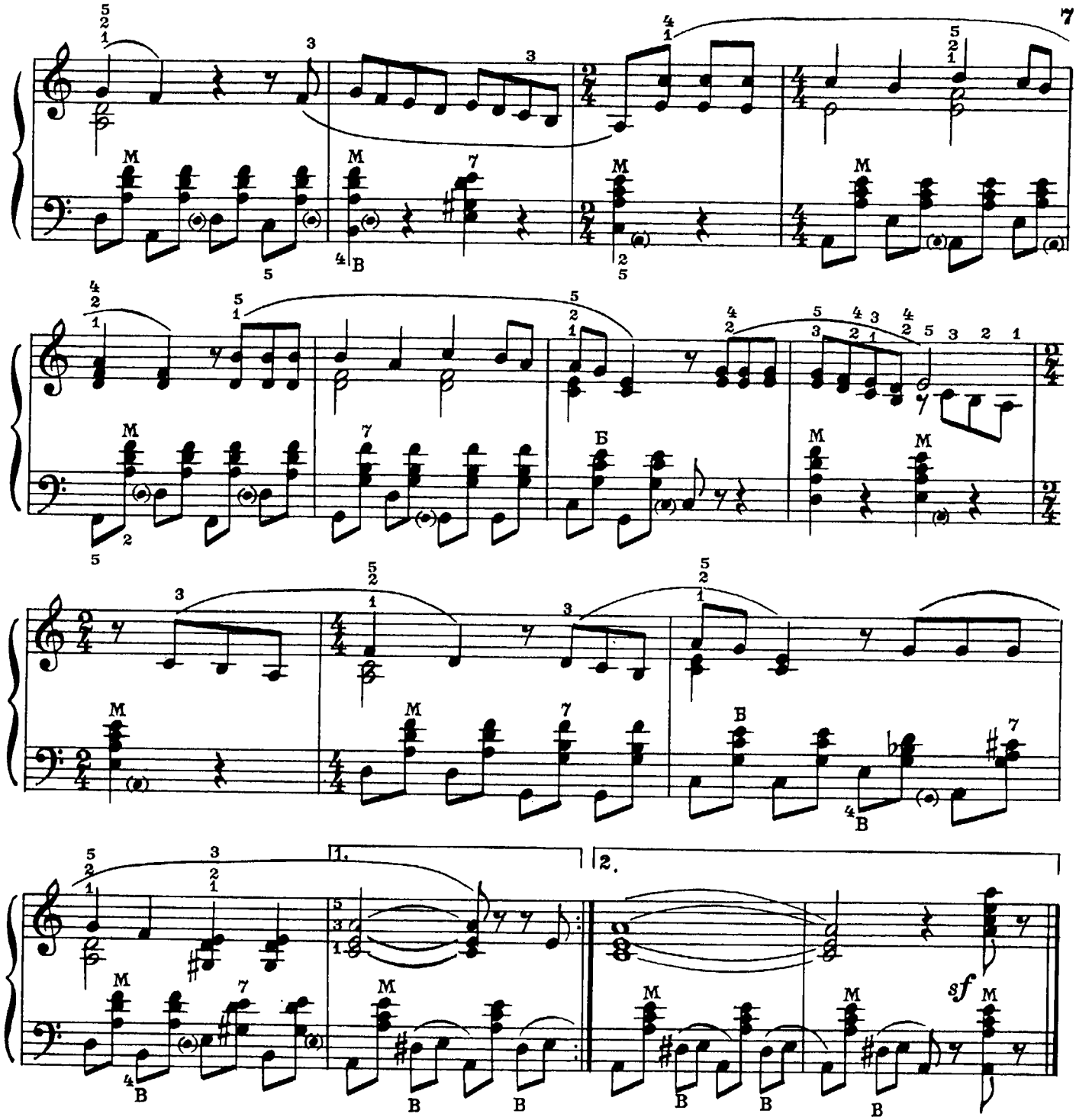

1. 2.

sf

ТАМ ЗА ОБЛАКАМИ

Из кинофильма „За облаками-небо“

Не спеша

М. ФРАДКИН

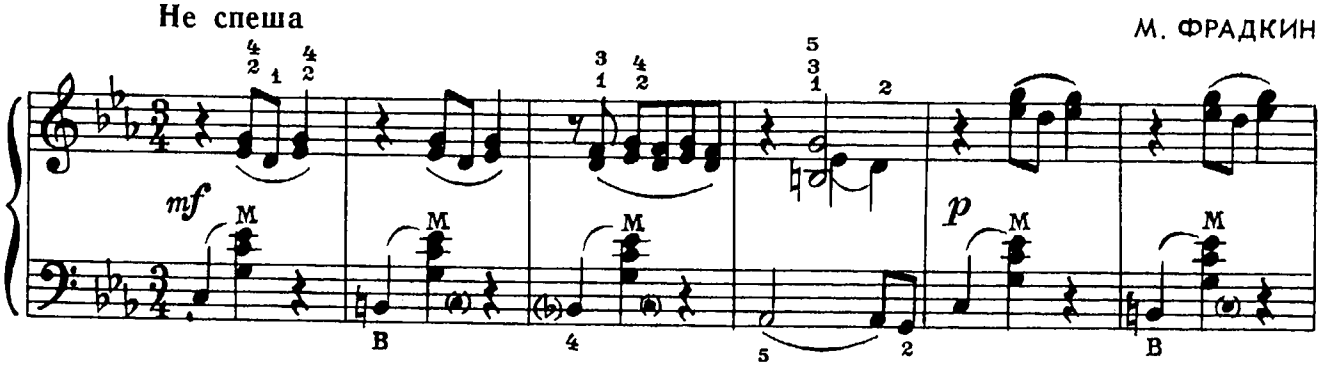

mf p

с 4260 к

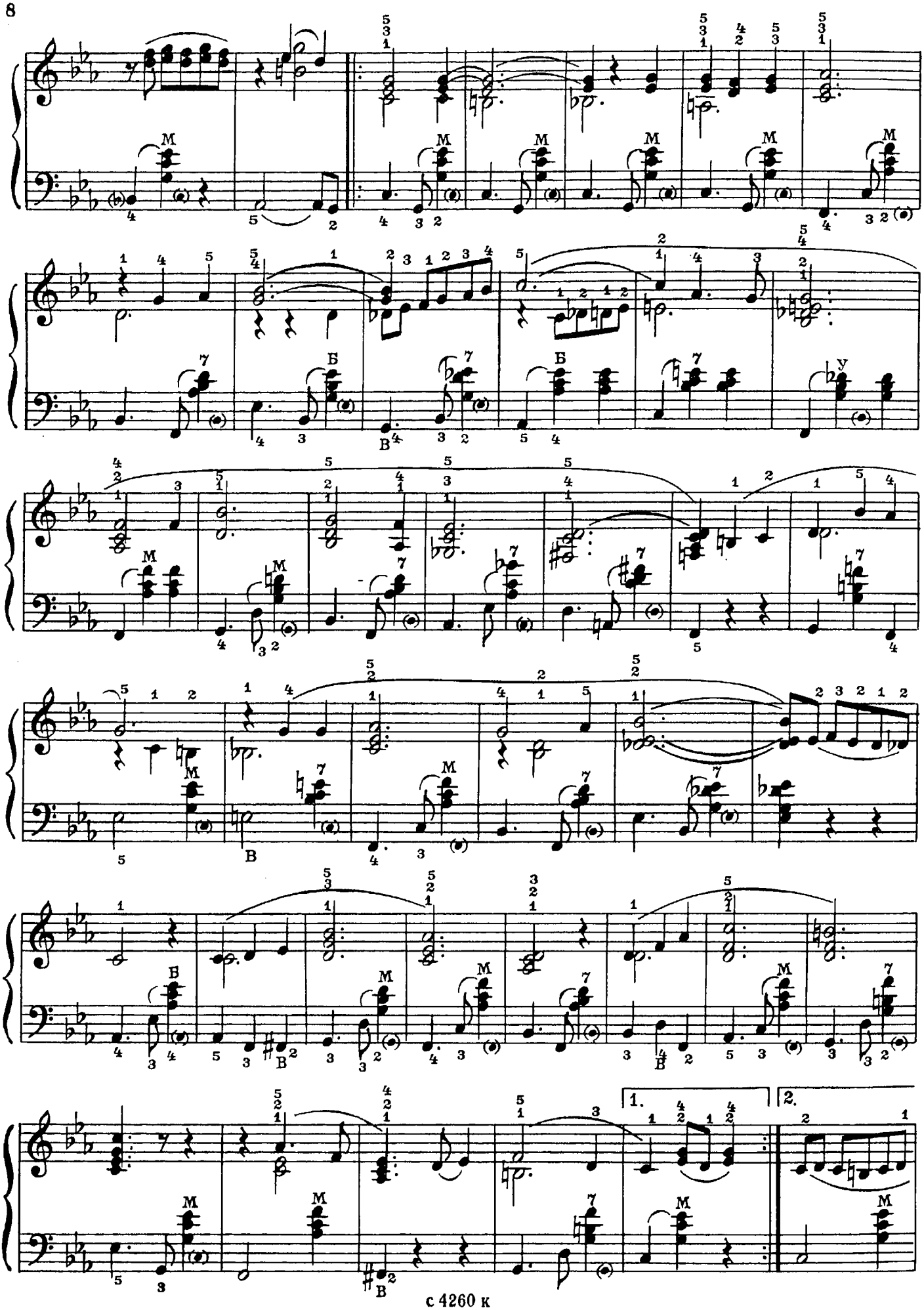

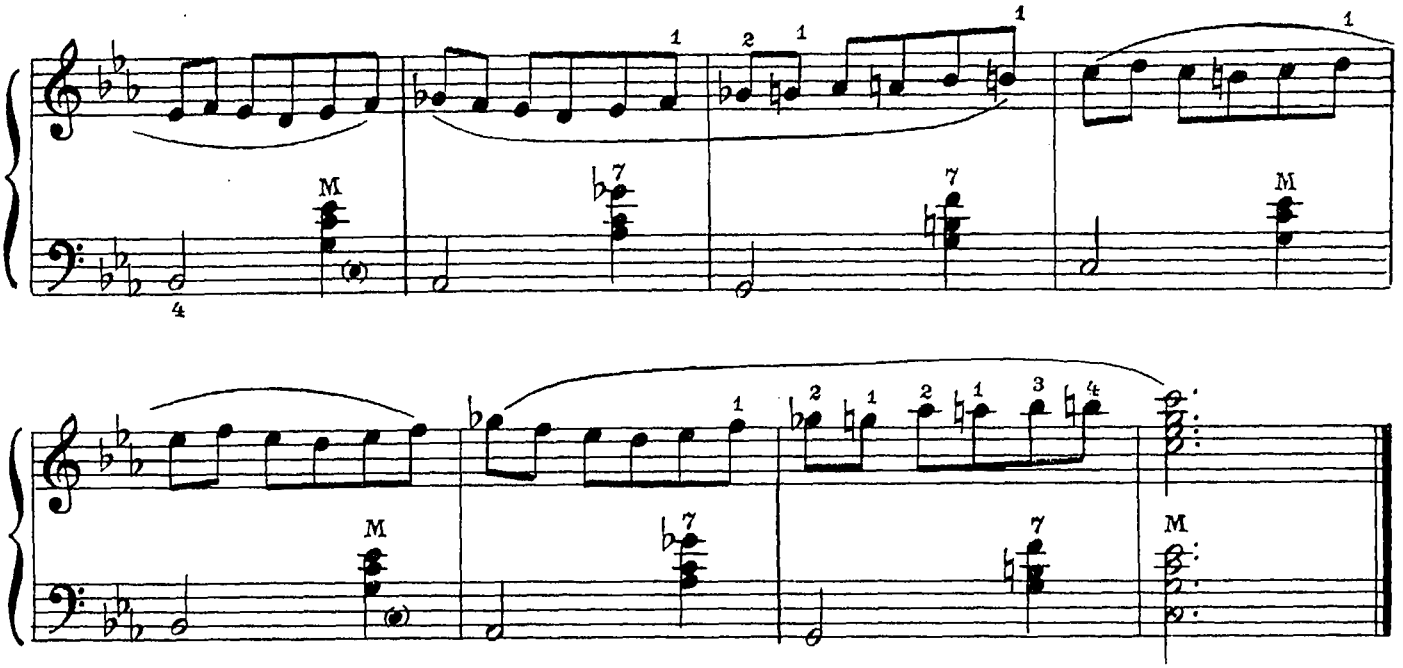

МГНОВЕНЬЯ

Из телефильма „Семнадцать мгновений весны“

М. ТАРИВЕРДИЕВ

Не очень быстро

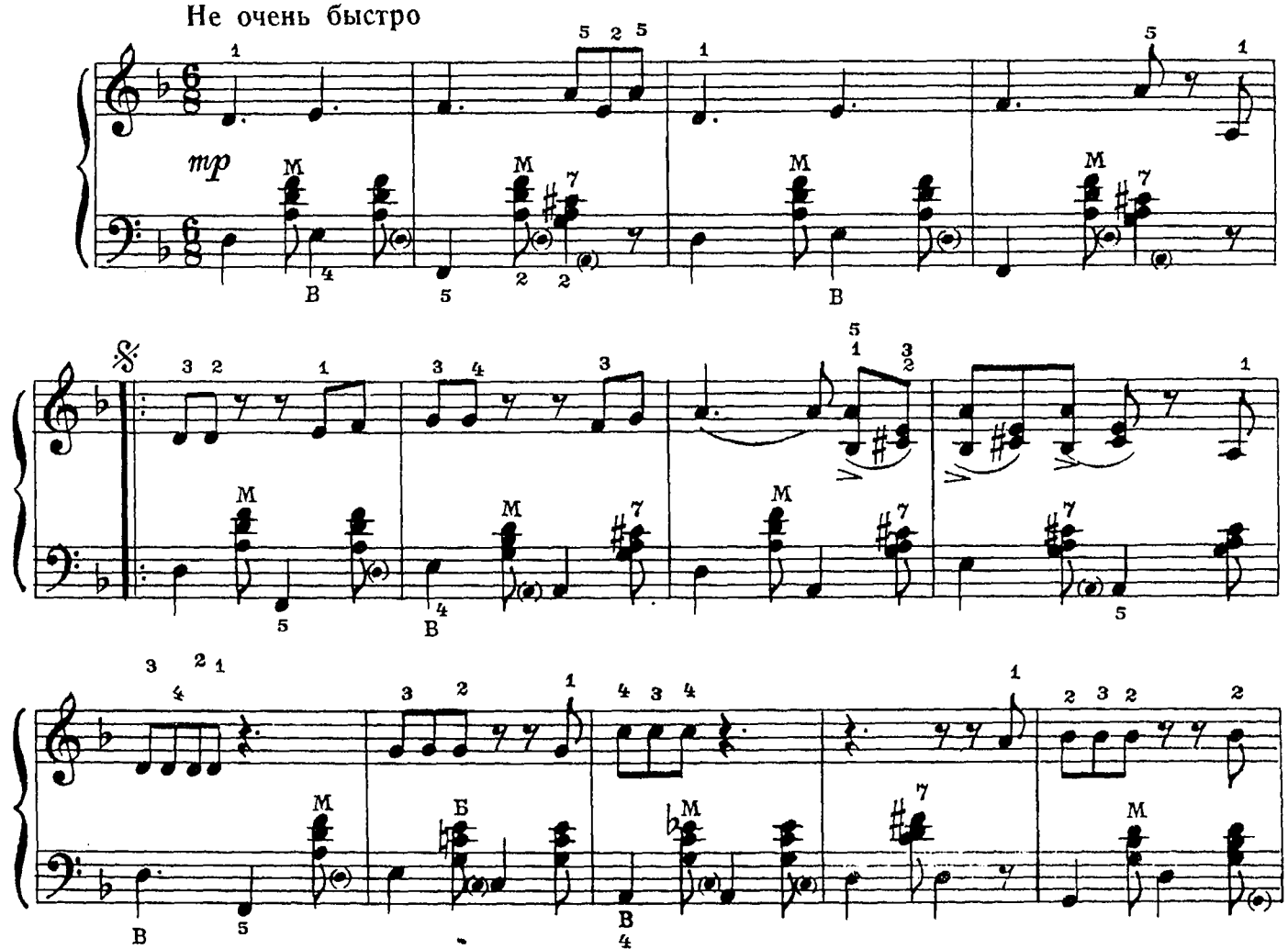

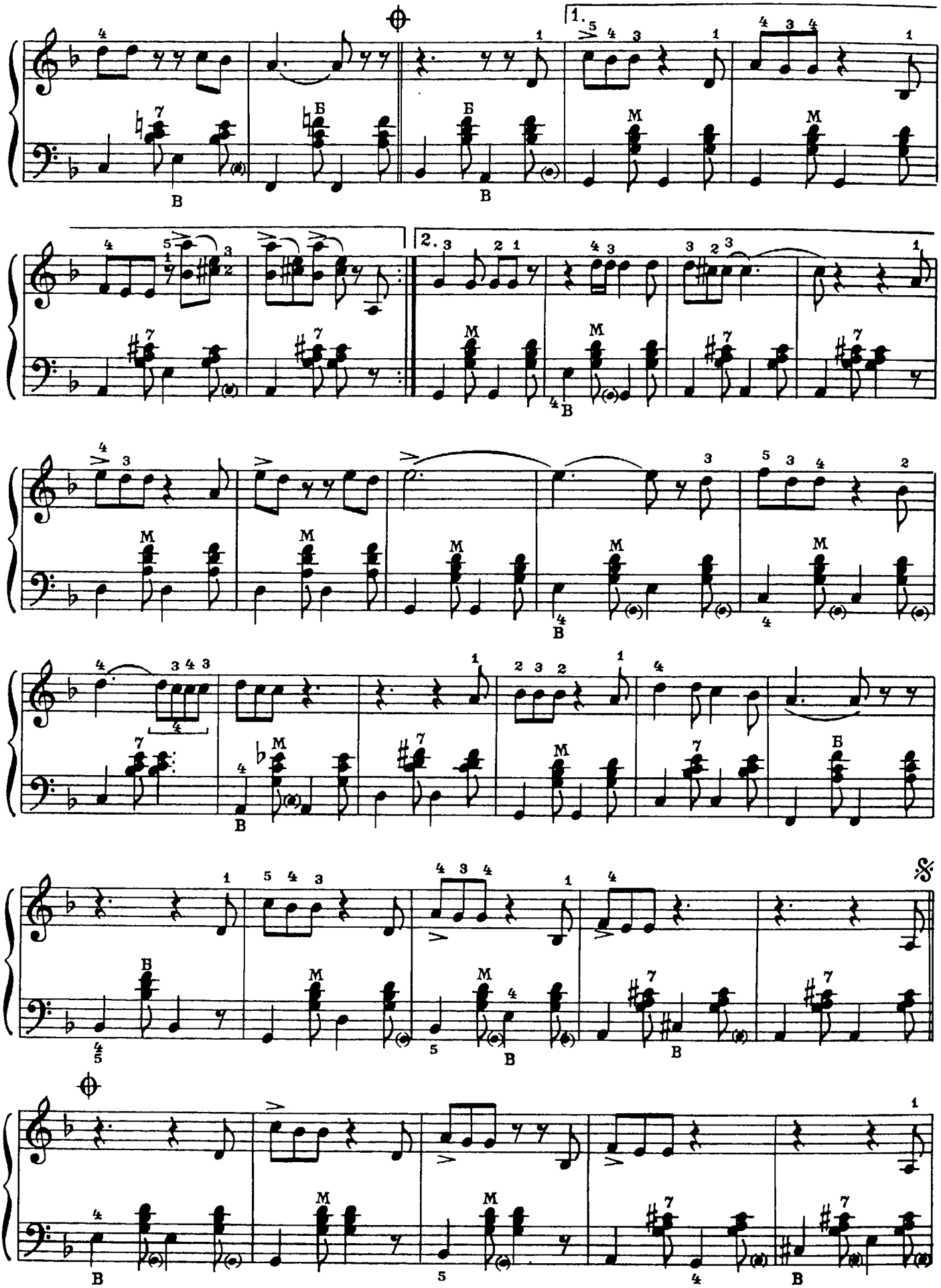

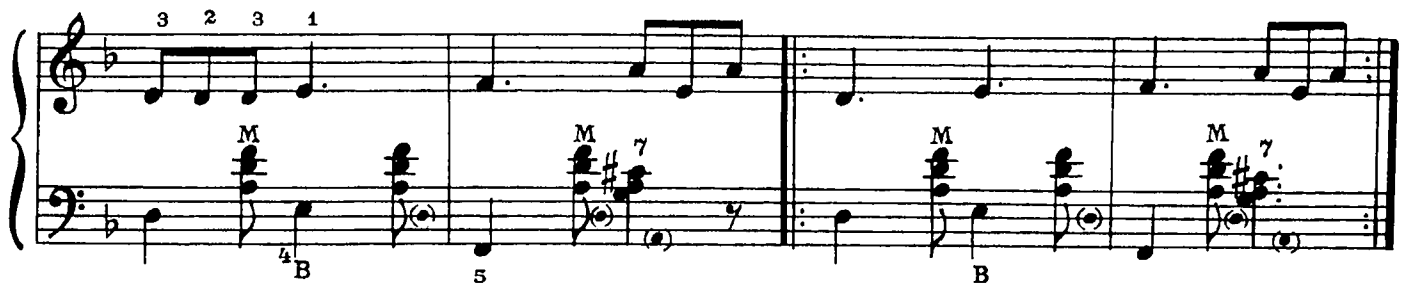

ЖЕЛАЮ ВАМ...

Не спеша. Выразительно

Ю. ГУЛЯЕВ

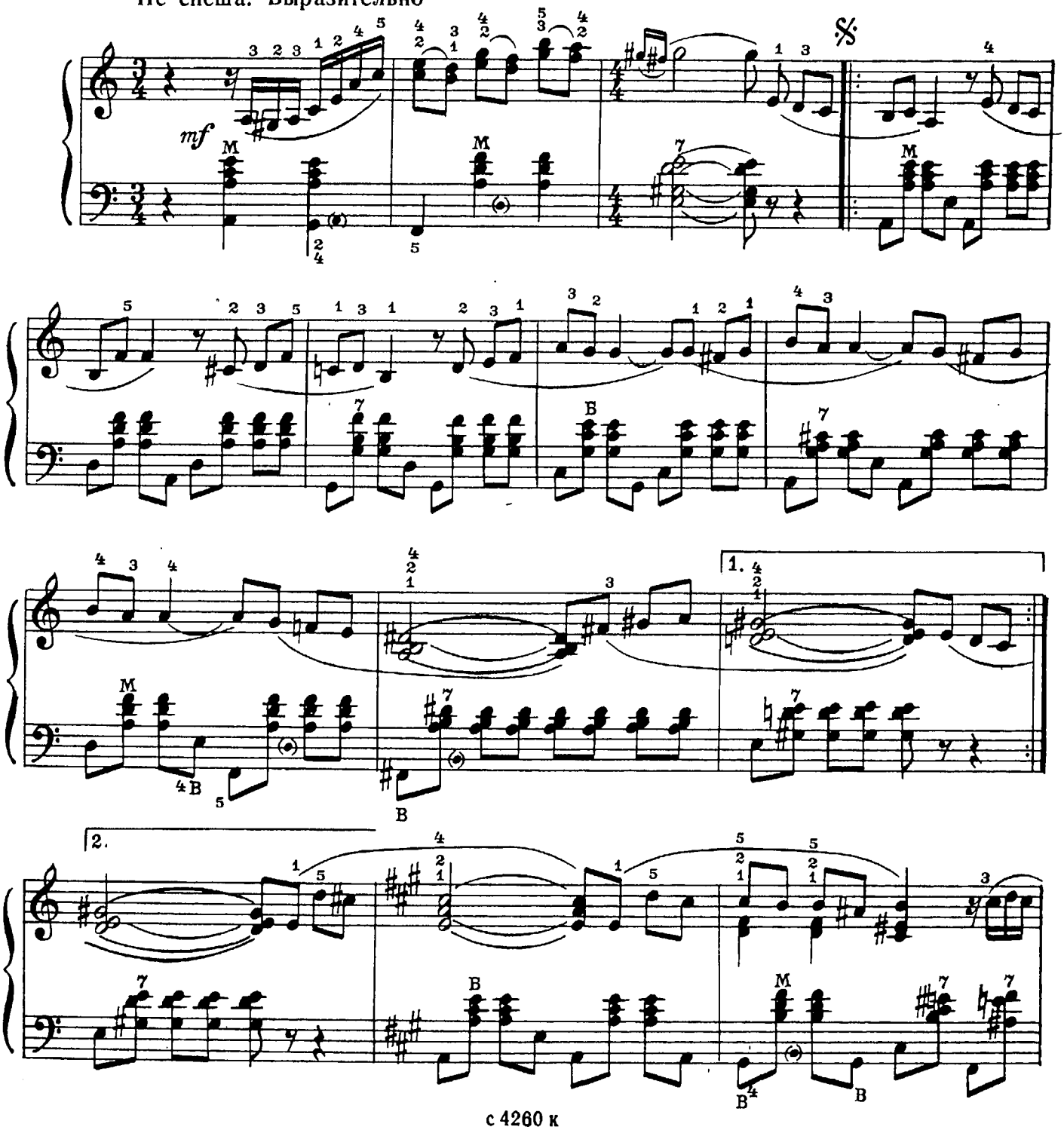

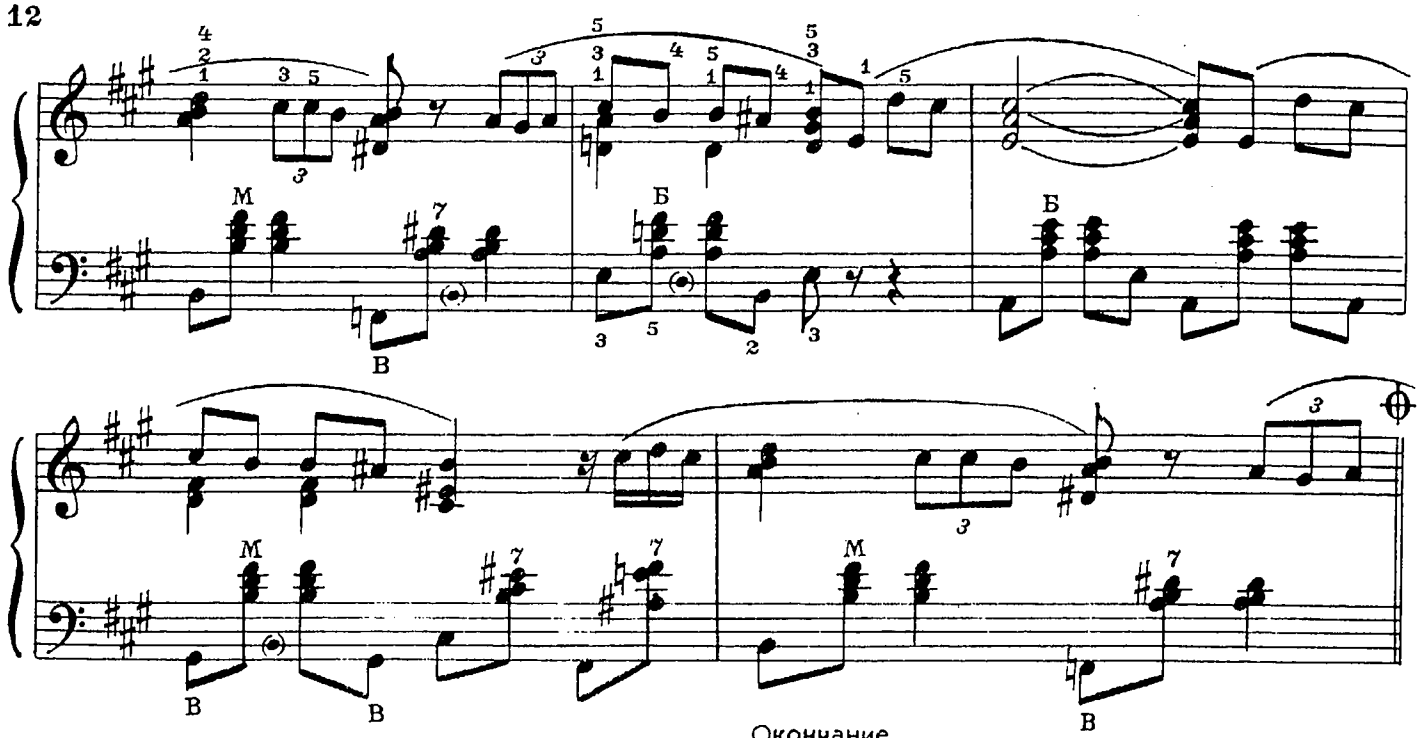

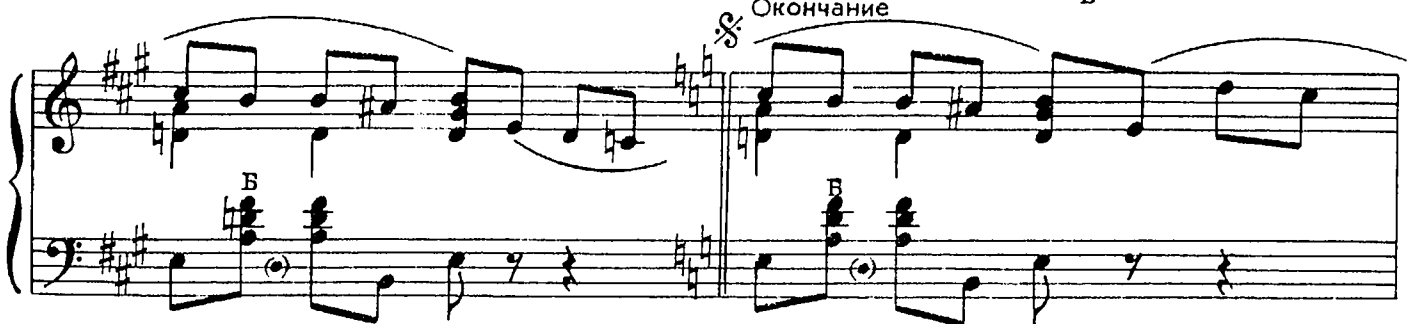

Играть от знака 𝄋 до знака ⊕ и перейти на «Окончание»

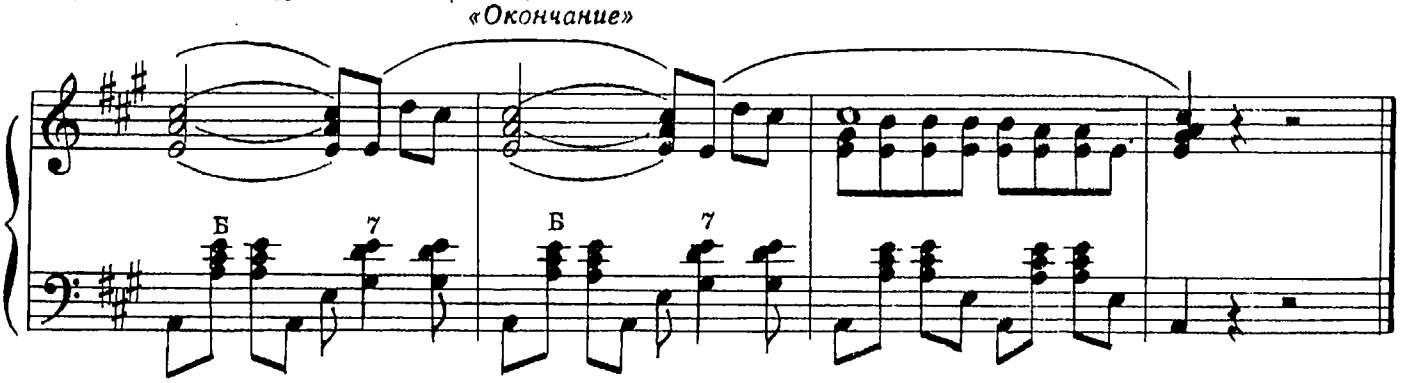

ЛЮБИМЫЕ ЖЕНЩИНЫ

В плавном движении. Сердечно

С. ТУЛИКОВ

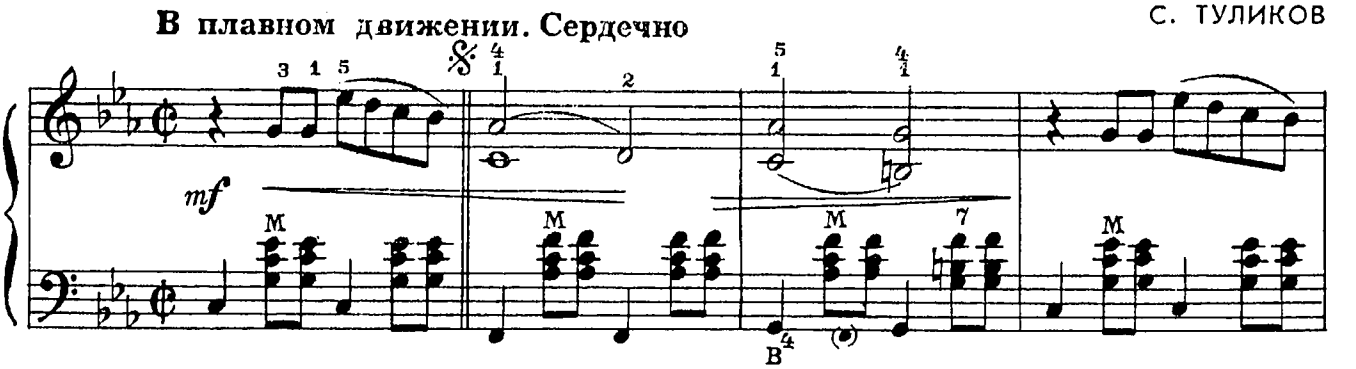

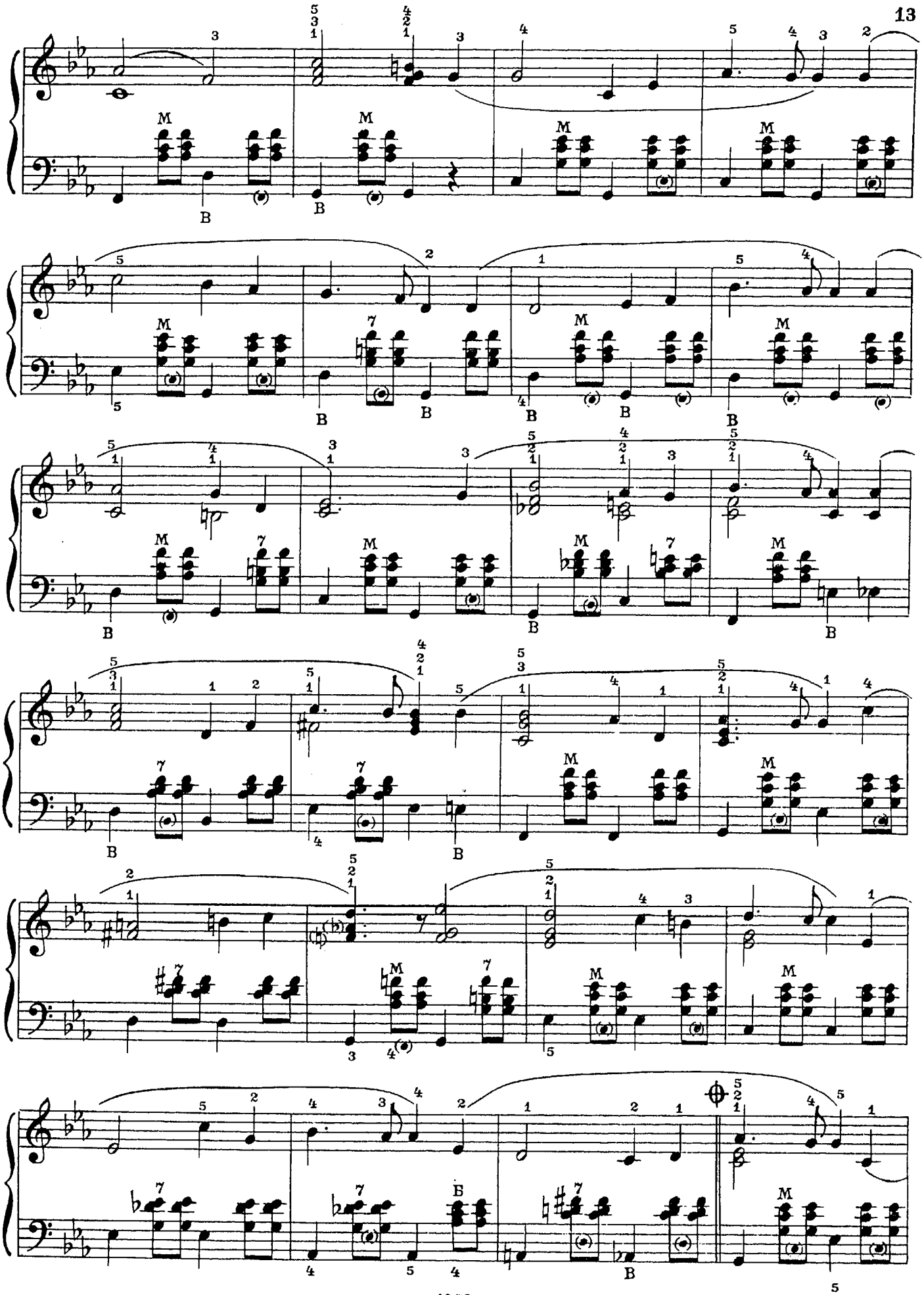

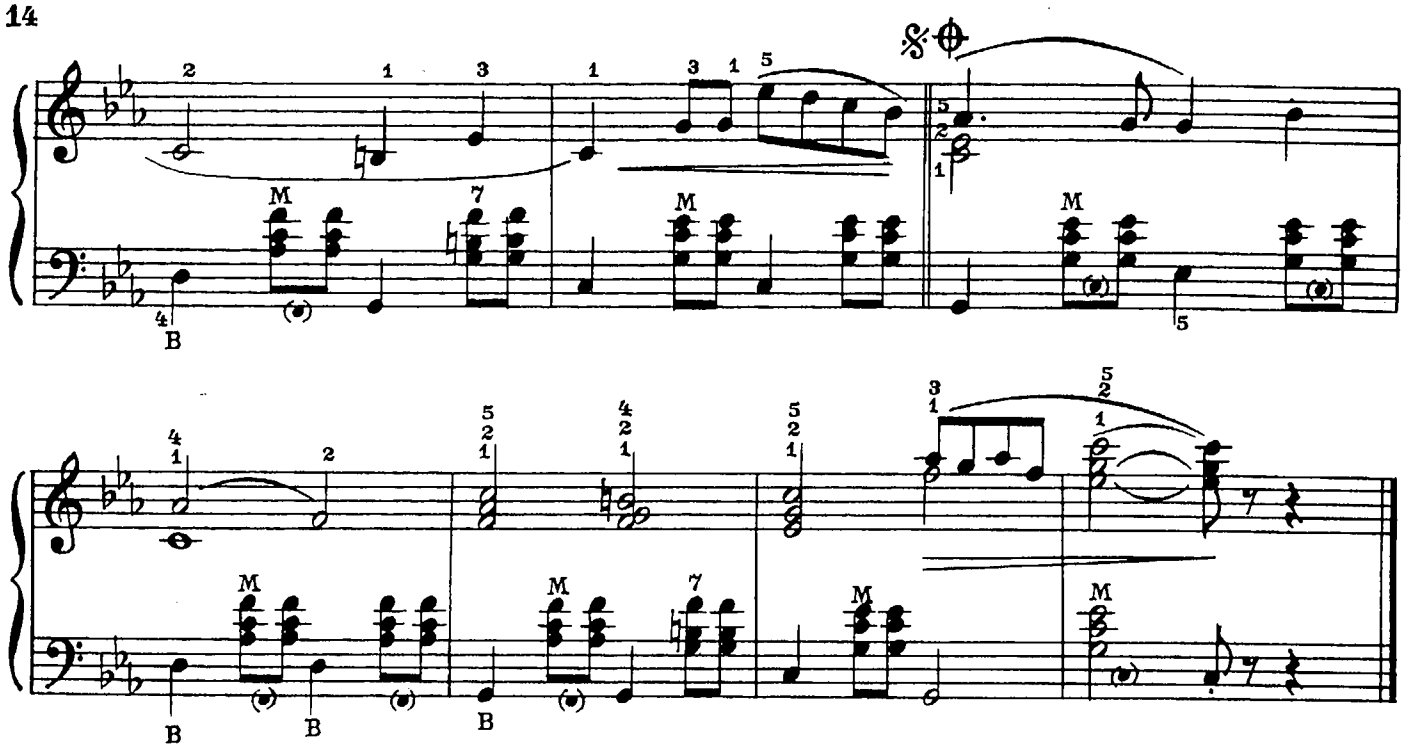

АХ, САМАРА - ГОРОДОК

Русская народная песня

Умеренно

Обработка А. Талакина

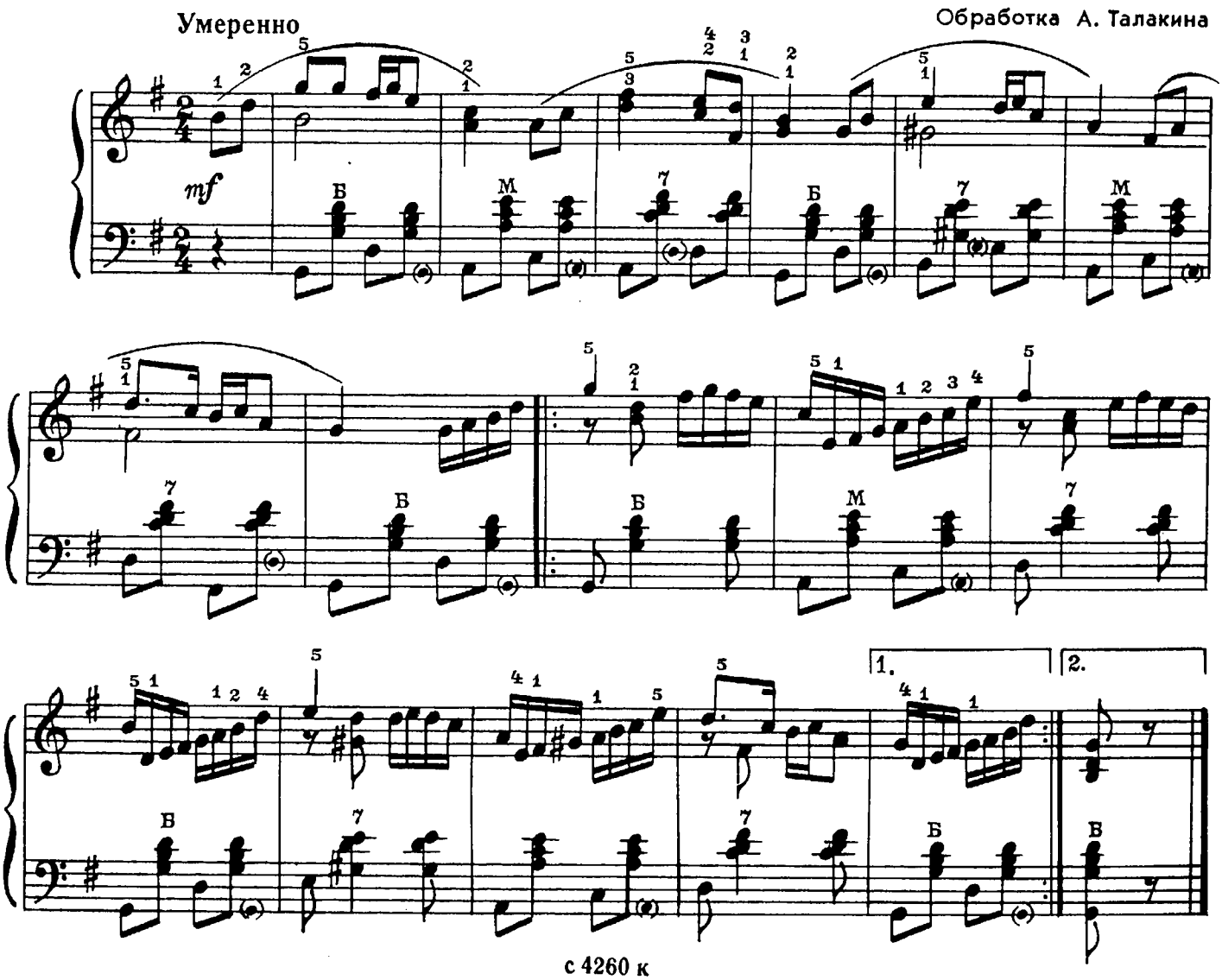

ПОЛЯНКА

Русская народная пляска

Оживленно

Обработка А. Талакина

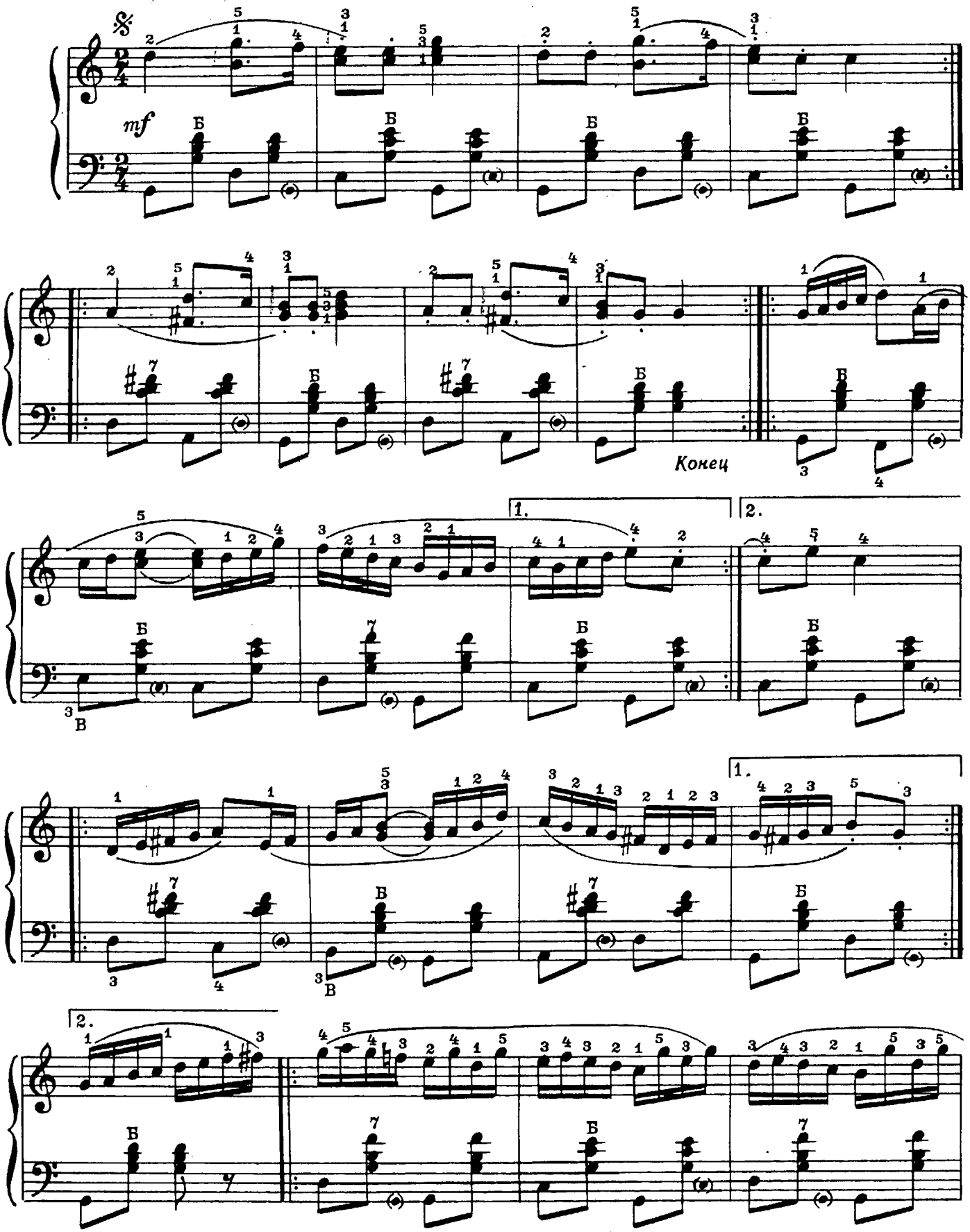

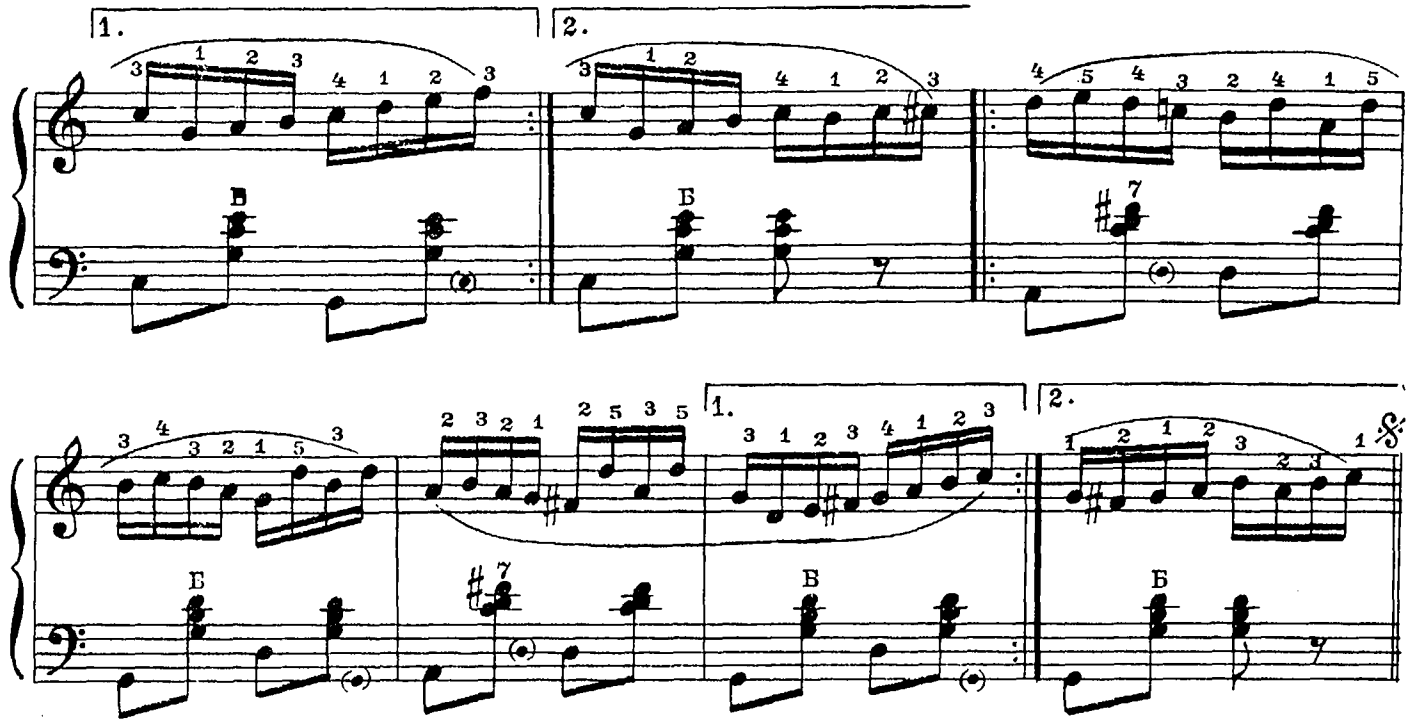

КАК ПОЙДУ Я НА БЫСТРУЮ РЕЧКУ

Русская народная песня

Обработка А. Талакина

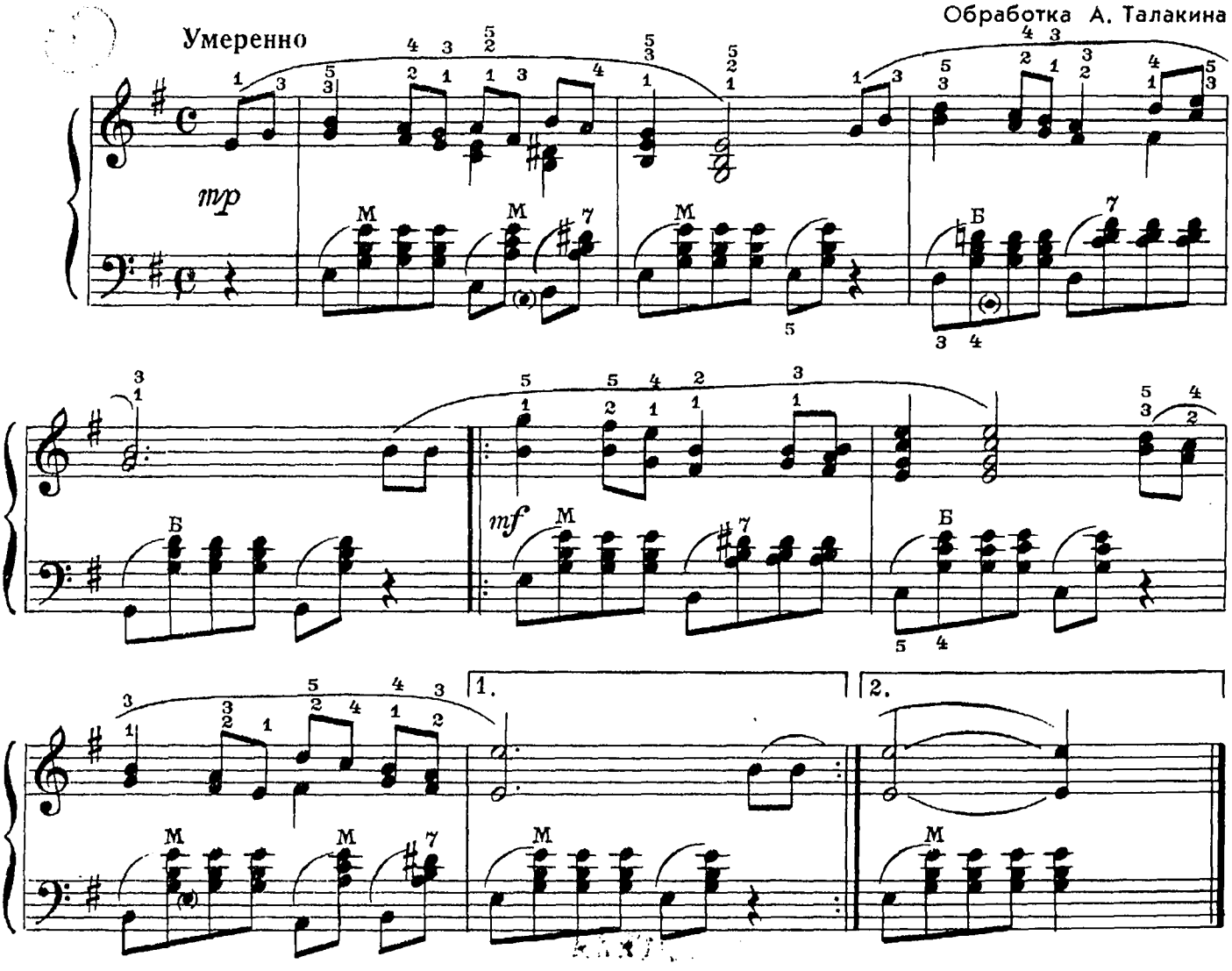

ЦЫГАНСКАЯ ПЕСНЯ

А. ВЕРСТОВСКИЙ

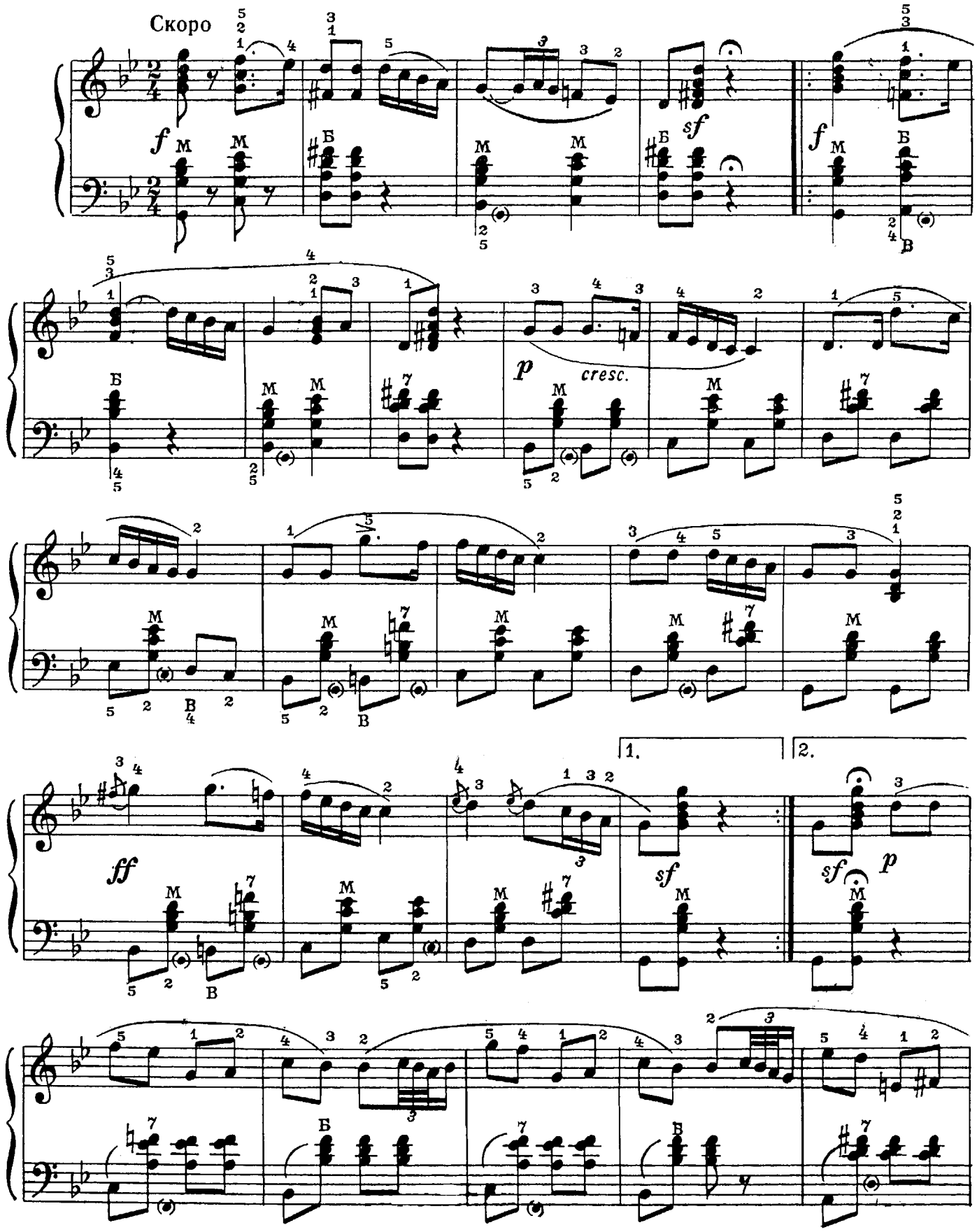

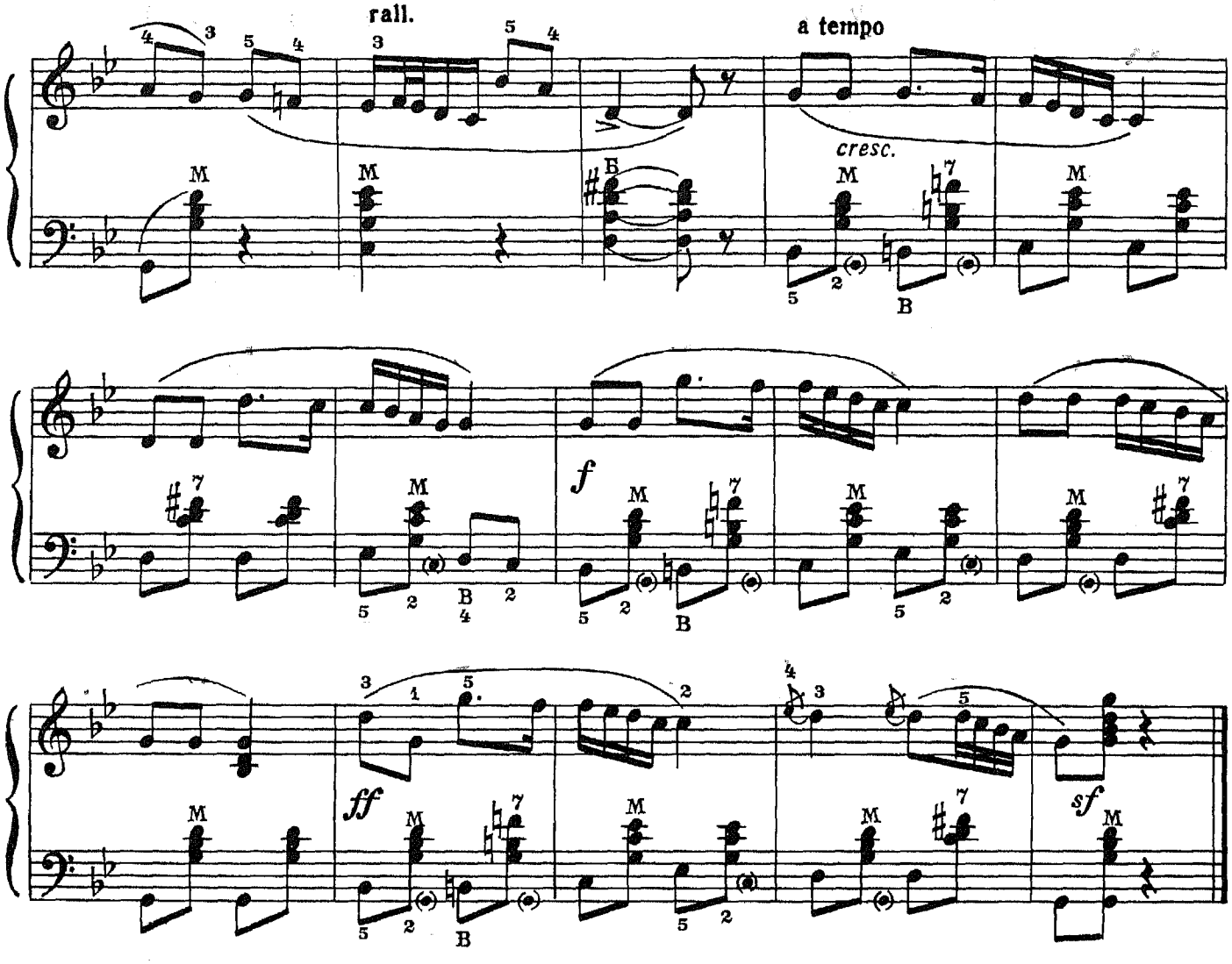

ПОЦЕЛУЙ ЖЕ МЕНЯ, МОЯ ДУШЕЧКА!..

А. ДЮБЮК

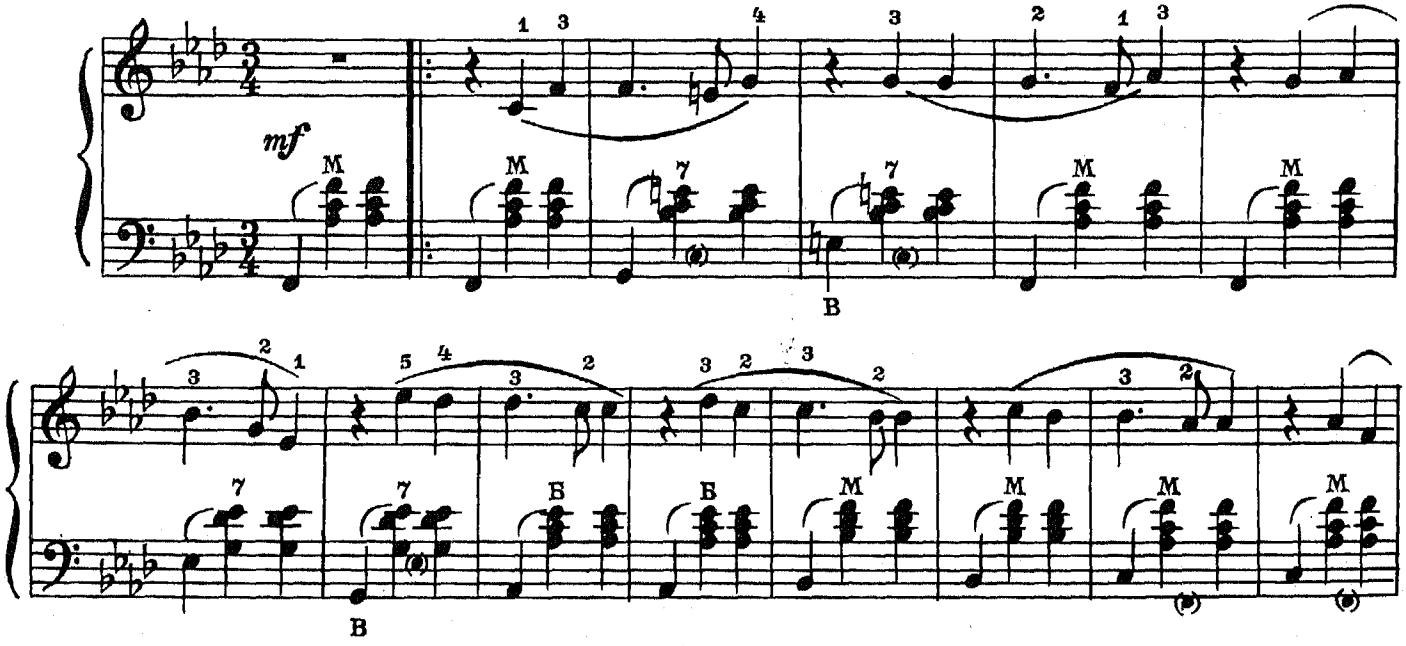

rit. a tempo

1. 2.

НИЩАЯ

Умеренно

А. АЛЯБЬЕВ

cresc.

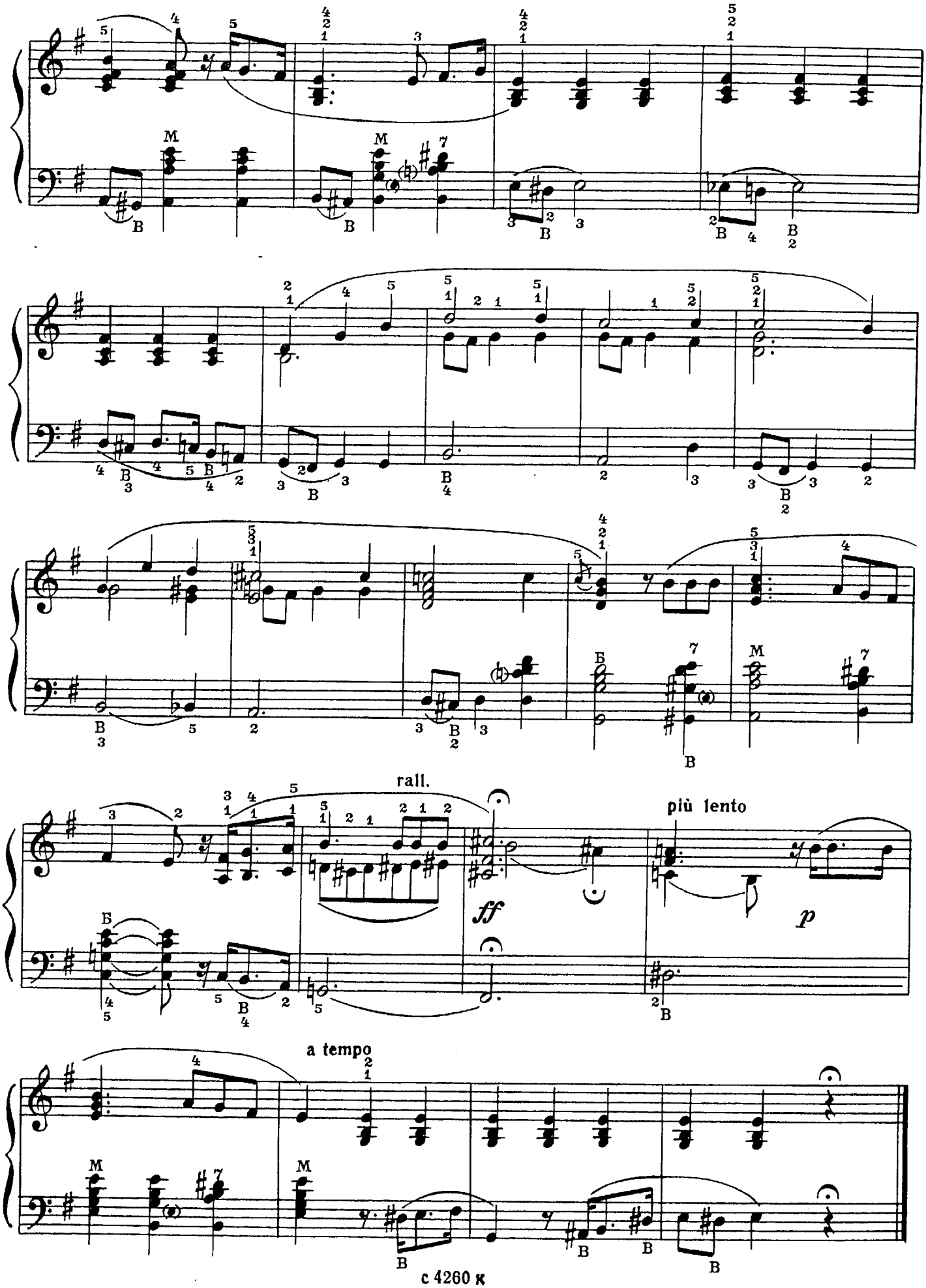
rall.
più lento
ff
p
a tempo

УТРО ТУМАННОЕ

Старинный романс

В. АБАЗА

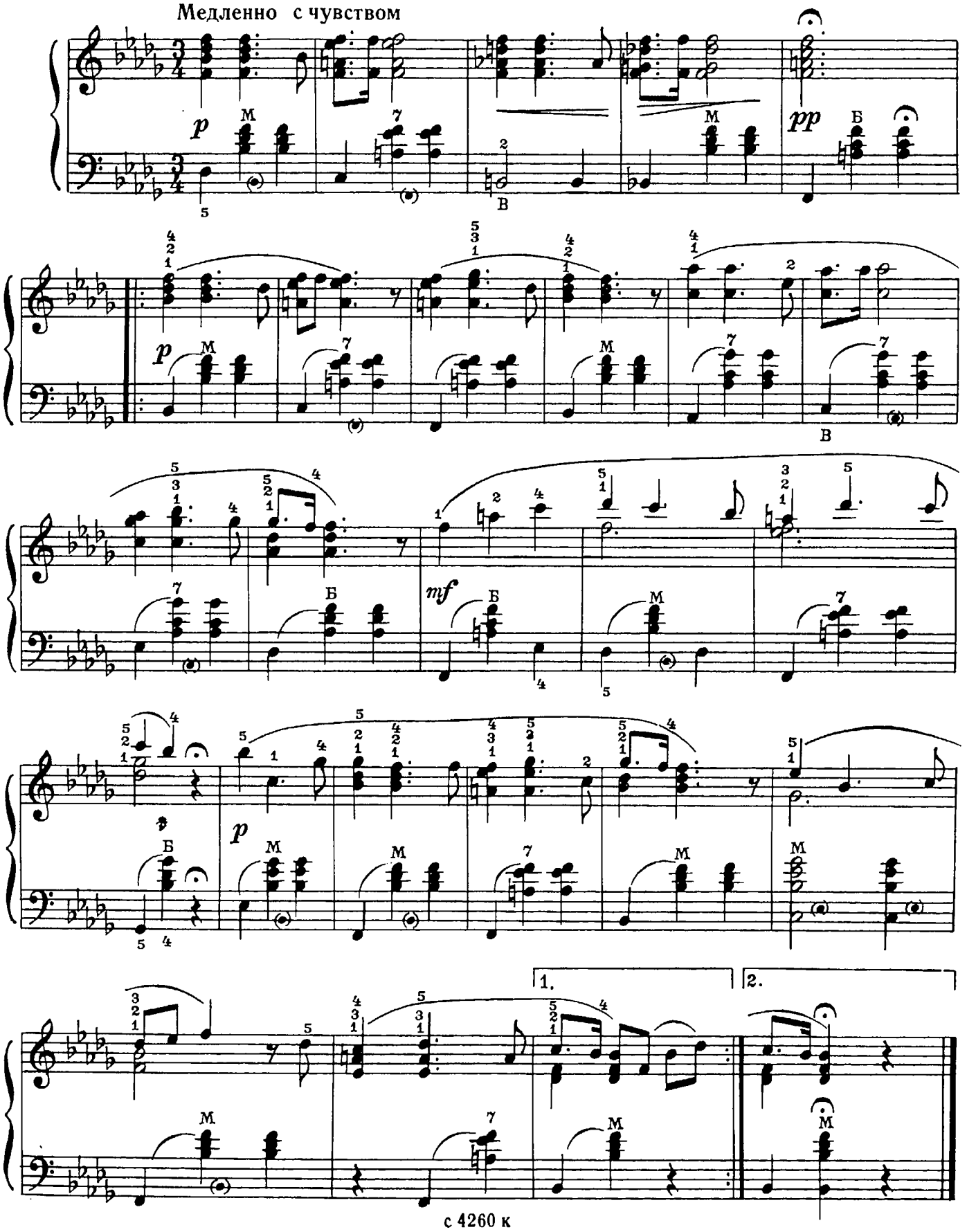

СПИ, МОЕ БЕДНОЕ СЕРДЦЕ

Танго

О. СТРОК

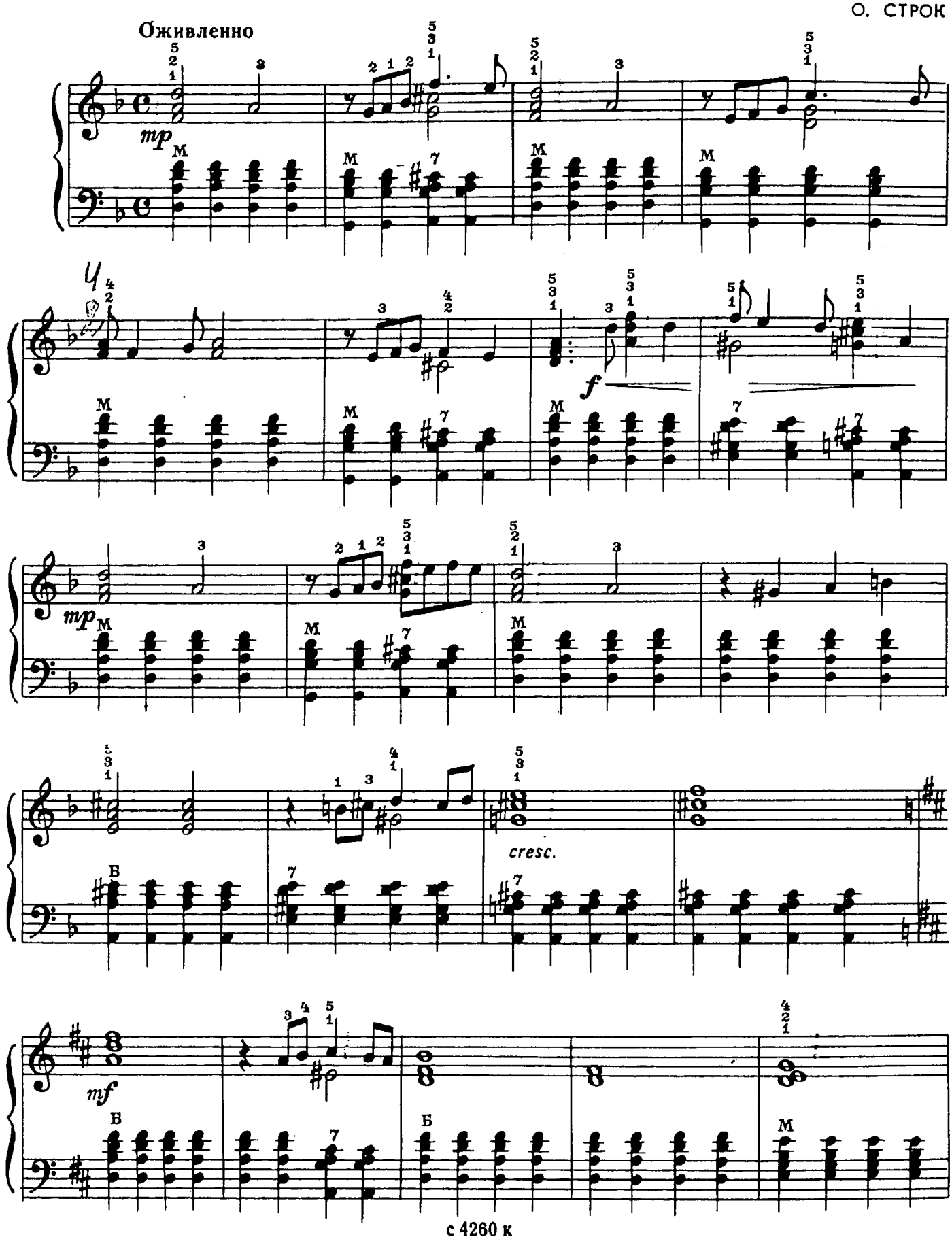

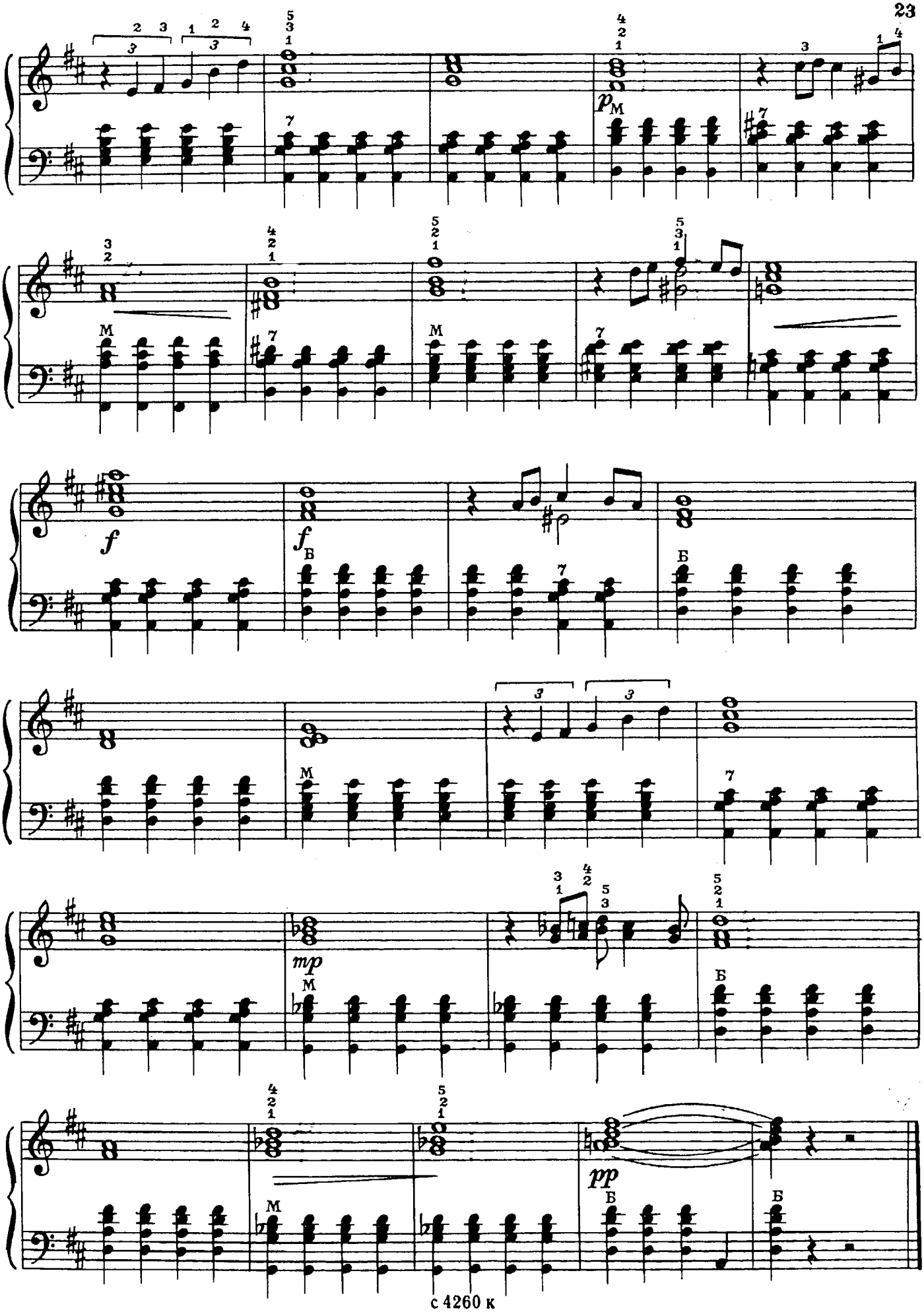
p
M
f
Б
mp
pp

СОДЕРЖАНИЕ

Д. Тухманов. *Мой адрес—Советский Союз* 3

В. Гамалия. *Мать-земля моя* 5

А. Морозов. *Большой привет с большого БАМа* 6

М. Фрадкин. *Там, за облаками.* Из кинофильма «За облаками—небо» 7

М. Таривердиев. *Мгновенья.* Из телефильма «Семнадцать мгновений весны» 9

Ю. Гуляев. *Желаю вам...* 11

С. Туликов. *Любимые женщины* 12

Ах, Самара-городок. Русская народная песня. Обработка А. Талакина 14

Полянка. Русская народная пляска. Обработка А. Талакина 15

Как пойду я на быструю речку. Русская народная песня. Обработка А. Талакина 16

А. Верстовский. *Цыганская песня* 17

А. Дюбюк. *Поцелуй же меня, моя душечка!...* 18

А. Алябьев. *Нищая* 19

В. Абаза. *Утро туманное.* Старинный романс 21

О. Строк. *Спи, мое бедное сердце.* Танго 22

Составление и переложение А. ТАЛАКИНА

ИБ № 806

АККОРДЕОНИСТУ-ЛЮБИТЕЛЮ

Выпуск 1

Составитель *Талакин Александр Дмитриевич*

Редактор Л. Присс. Художник М. Шевцов
Худож. редактор Л. Рабенау. Техн. редактор Л. Курасова
Корректор Ю. Блинов

Подп. к печ. 14/IV 1977 г. Форм. бум. 60×90 1/8. Печ. л. 3. Уч.-изд. л. 3.
Тираж 20 000 экз. Изд. № 4260. Зак. 271. Цена 32 к. Бумага № 1.

Всесоюзное издательство «Советский композитор», 103006, Москва, К-6.
Садовая-Триумфальная ул., 14—12

Московская типография № 6 «Союзполиграфпрома» при Государственном Комитете Совета Министров СССР по делам издательств, полиграфии и книжной торговли, Москва 109088, Южнопортовая ул., 24